LR Aizsardzības ministrijas centrālā aparāta administratīvās struktūras shēma
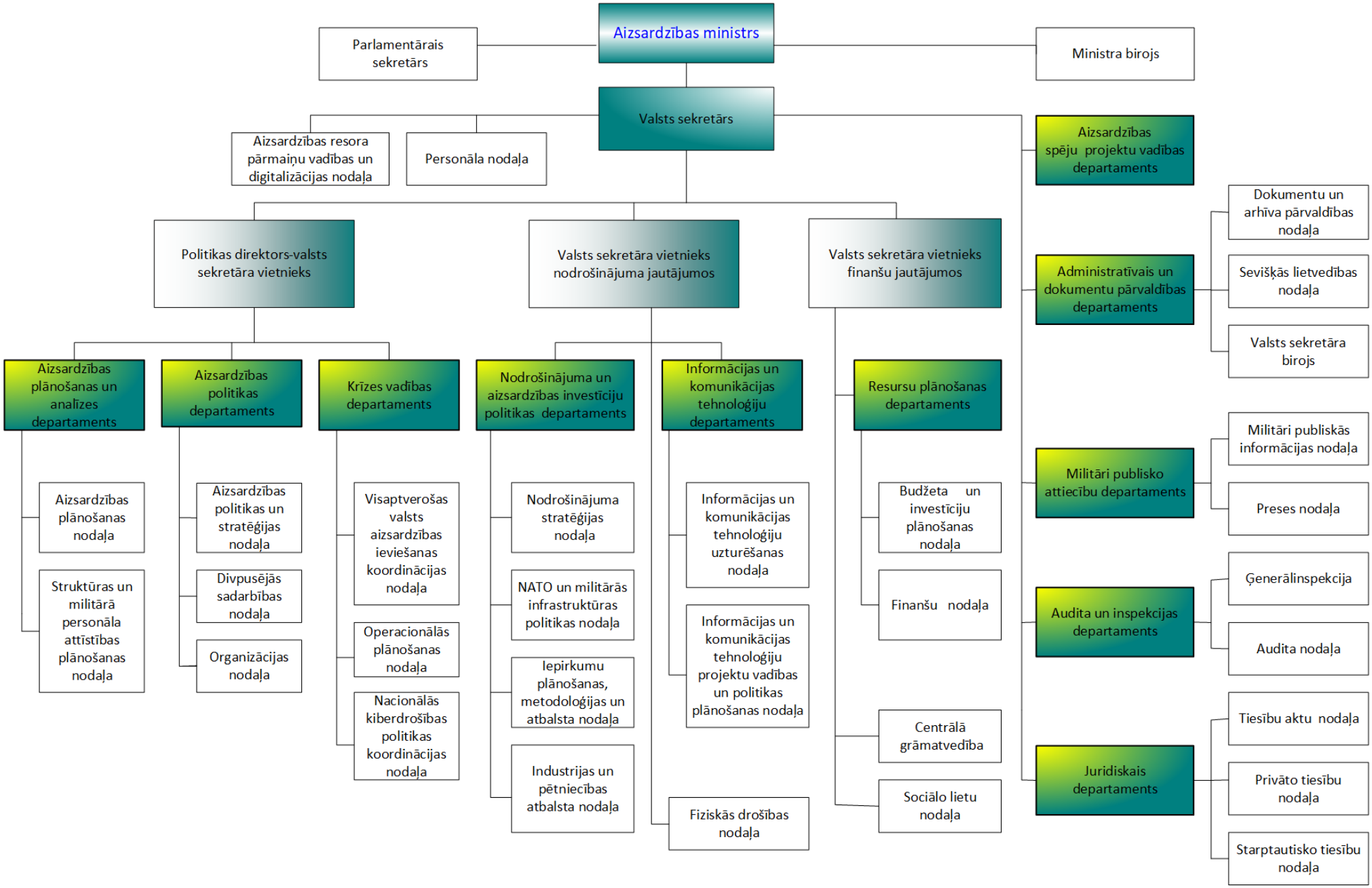
Spēkā no 01.06.2021.