Apstiprināta ar Aizsardzības ministrijas 13.06.2025
rīkojumu Nr.63-R

LR Aizsardzības ministrijas centrālā aparāta administratīvās struktūras shēma
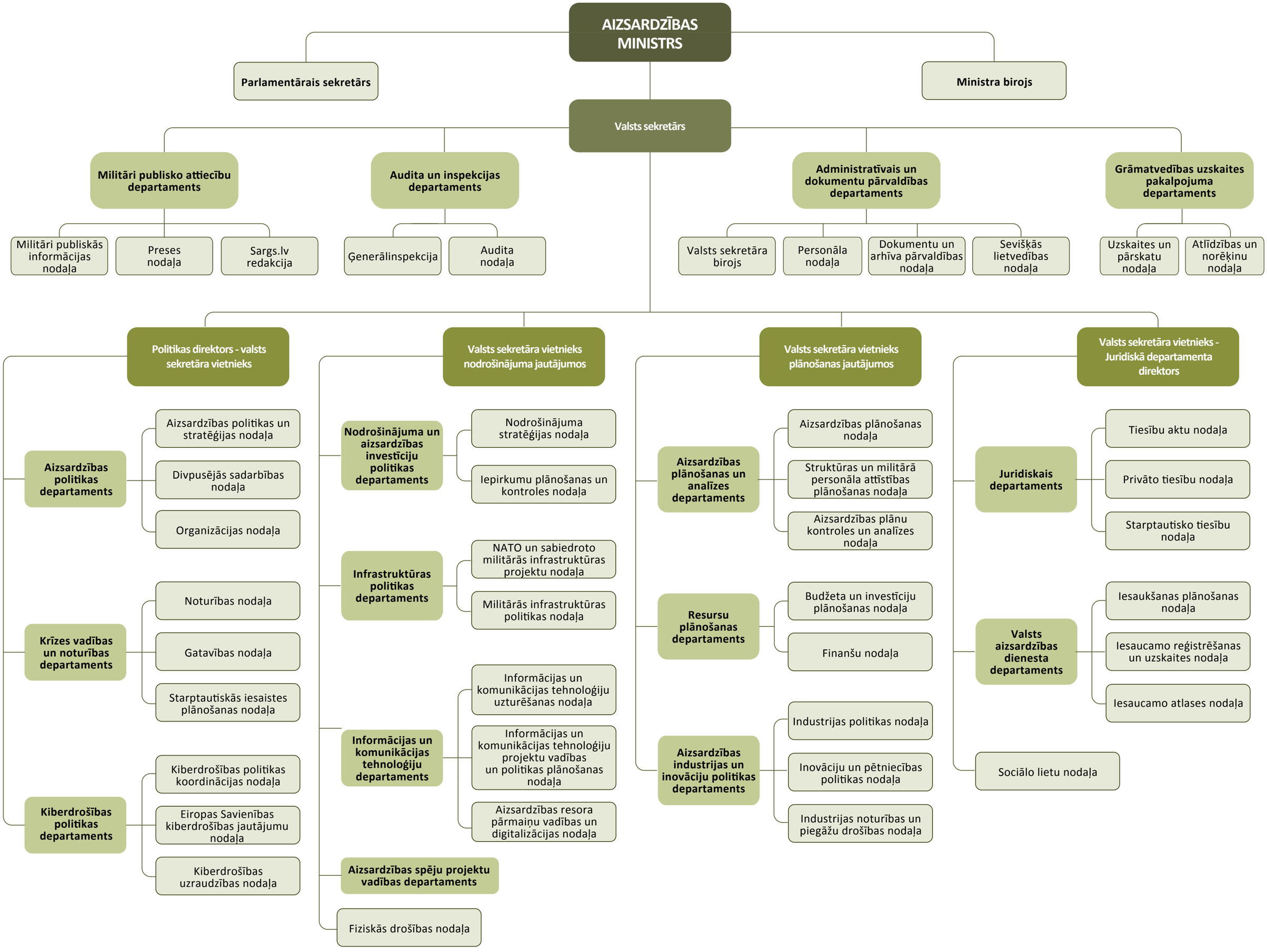
Spēkā no 01.03.2026.